

DEFINIZIONE DI CURE PALLIATIVE

Palliativo deriva dalla parola latina «pallium» mantello, protezione.

In senso più esteso le Cure Palliative si occupano in maniera globale dei Pazienti con malattie che non rispondono a trattamenti specifici.

Il controllo del dolore e degli altri sintomi, nonché la presa in carico degli aspetti psicologici, sociali e spirituali, sono di fondamentale importanza nelle Cure Palliative, così come esposto nella Legge Nazionale n. 38/2010.

Lo scopo di tali cure è il raggiungimento della migliore qualità di vita per il Paziente e per la Famiglia; esse non sono orientate a modificare il processo evolutivo della malattia.

ASSISTENZA MEDICA

Il Medico Palliativista Referente è il Dott. Roberto Marchetto.

Il Medico è disponibile dalle ore 8.00 alle ore 16.00 dal lunedì al venerdì, previo appuntamento

In orari e giorni diversi si fa riferimento al Medico di Continuità Assistenziale.

ASSISTENZA PSICOLOGICA

E' garantita dallo Psicologo-Psicoterapeuta del Servizio di Psicologia Clinica – Dr.ssa Maria Luisa Girardi – con la presa in carico globale ed integrata delle Persone colpite da gravi patologie.

L'intervento psicologico è rivolto ai Pazienti e ai Familiari/Caregiver; esso è finalizzato al miglioramento della qualità della vita attraverso il contenimento della sofferenza psichica correlata alla malattia organica grave, al dolore fisico, alla perdita della salute e dell'autonomia.

Il Servizio Psicologico, inoltre, offre ai Familiari sostegno e accompagnamento nella fase del distacco e nell'elaborazione del lutto.

SERVIZIO DI PSICOLOGIA CLINICA

Tel. 0429.618519 Cell. 329.2104092

e-mail marialuisa.girardi@aulss6.veneto.it

**L'HOSPICE si trova al piano terra dell'Ospedale
di Montagnana (PD), via Lovara 10**

Tel.0429.808723

Fax.0429.808758

email: hospice@aulss6.veneto.it



**Distretto Socio Sanitario 5
U.O.S. Cure Palliative
HOSPICE**

Responsabile: Dott. Roberto Marchetto

HOSPICE INFORMAZIONI PER GLI UTENTI ED I CITTADINI

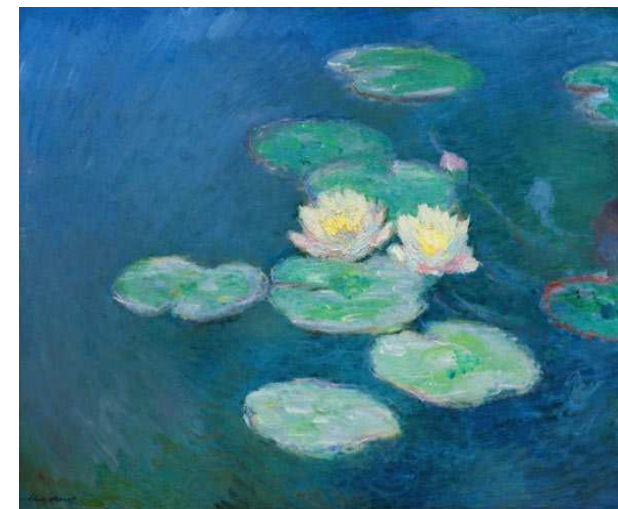

L'HOSPICE

E' un Servizio gratuito dell'Azienda ULSS 6 Euganea, situato presso l'Ospedale di Montagnana. E' una struttura territoriale integrata nella Rete dei Servizi destinati all'assistenza di Persone in fase avanzata di malattia. L'assistenza fornita in Hospice è finalizzata alle CURE PALLIATIVE, per offrire al Malato e ai suoi Familiari, sotto tutti gli aspetti, la migliore qualità di vita possibile.

Il ricovero in Hospice, in generale, non ha carattere sostitutivo delle Cure Domiciliari, che sono la modalità di assistenza più accessibile e appropriata rispetto ai desideri e alla condizione dei Malati. L'Hospice è l'espressione residenziale delle Cure Palliative che vanno di preferenza garantite a casa.

L'ambiente familiare e la personalizzazione dell'assistenza e degli spazi ne sono caratteristiche peculiari.

COME ACCEDERE AL SERVIZIO

La segnalazione del Paziente a domicilio è a cura del Medico di Medicina Generale e deve pervenire agli **Sportelli Sanitari Distrettuali** di:

ESTE – MONTAGNANA

Tel. 0429.618347/618543 - Fax 0429.618521
e-mail sportellosanitario.este@aulss6.veneto.it

MONSELICE – CONSELVE

Tel. 0429.788545/788770 - Fax 0429.788245
e-mail sportellosanitario.monselice@aulss6.veneto.it

La segnalazione dei Degenti avviene tramite richiesta di consulenza del reparto ospedaliero alla Centrale Operativa Territoriale - C.O.T.

VALUTAZIONE DELLA RICHIESTA

Il Medico Palliativista valuta l'idoneità della richiesta di ricovero in relazione ai sintomi e alla situazione familiare e sociale sulla base di linee guida regionali.

L'accoglienza in Hospice è prevista per Persone affette da patologie oncologiche, croniche (diabete, vasculopatie), neurologiche e in fase avanzata della malattia con sintomi non trattabili a domicilio.

Presso l'Hospice si accolgono Persone per le quali sono conclusi i protocolli diagnostico terapeutici.

Il ricovero si attua per un tempo limitato, stabilito durante la Valutazione Multidimensionale.

VALUTAZIONE MULTIDIMENSIONALE - U.V.M.D.

L'U.V.M.D. è uno strumento attraverso il quale il Medico di Medicina Generale, il Medico Palliativista, lo Psicologo, gli Infermieri e i Dirigenti del Distretto, congiuntamente ai Familiari, elaborano un Piano Assistenziale Integrato - PAI - per la gestione del Paziente in Hospice. Il Piano stabilisce la finalità e la durata del ricovero.

L'ACCOGLIENZA IN HOSPICE

E' necessario che il Paziente giunga con la documentazione clinica. All'ingresso in Hospice il Medico e il Personale Infermieristico discutono con il Paziente e i Familiari il Piano Assistenziale.

E' richiesta, inoltre, la compilazione di un modulo per il Consenso Informato alle cure e per la privacy.



ACCESSO AI VISITATORI

Libero durante gli orari diurni 07.00 - 21.00.
In altro orario va concordato.

DIMISSIONI

Al termine del ricovero viene effettuata una ulteriore valutazione e proposto un nuovo Piano Assistenziale a garanzia della continuità delle Cure a Domicilio o presso le Residenze Sanitarie Assistite territoriali – RSA.